



## LABORATORIO DI DISEGNO E TECNICHE PITTORICHE

*dove:* Via Pietro da Cortona, 18 Roma

*orari:* Martedì e Giovedì 10:15/12.45 – Mercoledì 15.30/18:00

*a chi è dedicato:* adulti e ragazzi sia principianti, sia esperti

### *descrizione*



Il laboratorio è studiato in modo da offrire a tutti la possibilità di sperimentare le principali tecniche pittoriche come l'acquarello, l'acrilico e l'olio a tutti i livelli di esperienza, portando avanti un lavoro personalizzato ed una ricerca stilistica propria. Per chi vuole partire dalle basi di un percorso accademico classico, il disegno è senz'altro consigliato, perché crea le fondamenta su cui costruire lo studio delle luci, delle ombre e delle proporzioni dell'immagine. Interessante poter lavorare all'interno del negozio perché questo consente di provare tutte le novità che il mercato offre in quanto a medium, paste e colori ed avere a disposizione per ogni idea il

giusto materiale per realizzarla. Un vero paradiso per gli appassionati della creatività. Per chi lo desidera inoltre, sarà possibile approfondire alcune tecniche decorative come il découpage, le patinature, le grisaglie, i finti marmi, i finti legni, la doratura, fino ad arrivare al trompe l'oeil. Durante ed alla fine del percorso didattico è possibile partecipare a mostre studiate per consentire ai corsisti un riscontro del proprio lavoro con il mondo esterno, e ai workshop residenziali di fine stagione studiate per consentire l'interiorizzazione delle tecniche sperimentate durante l'anno, anche dal vivo ed in contesti piacevoli e suggestivi (materiali da concordare con l'insegnante a seconda del progetto da sviluppare).

### *biografia*

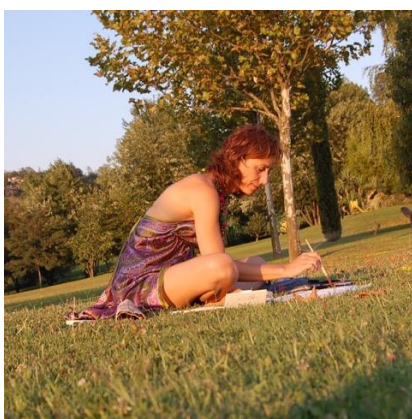

Giorgia Rissone nasce a Roma nel 1971, frequenta il liceo artistico e poi l'Accademia di Costume e Moda. Sempre alla ricerca di nuovi stimoli per integrare la sua formazione, intraprende esperienze formative e professionali che spaziano dalla pittura al design di moda, alla decorazione e illustrazione sviluppando progressivamente uno stile pittorico personale. In anni più recenti, l'interesse verso la natura umana la porta a laurearsi in Psicologia Clinica con una tesi sulla valenza terapeutica del lavoro artistico. La scelta di dedicarsi all'insegnamento dell'arte, che porta avanti dal 2002, esprime la sintesi degli elementi acquisiti nella sua formazione, come capacità di trasferire ad altri competenze e passione per l'arte. Co-Founder e direttore didattico smART – polo per l'arte, Insegnante e referente per i corsi Vertecchi.

### *costi e modalità di adesione*

Corso a cedenza settimanale, ciclo di 4 lezioni rinnovabile durata 2 ore e 30 minuti.

Costo €120,00 (pacchetto 12 Lezioni € 330,00 - 24 lezioni € 600,00)

Lezione singola € 35,00

ragazzi under 18 - ciclo 4 lezioni € 80,00 della durata di 2 ore ciascuna

La prima lezione di prova è gratuita. Necessaria la prenotazione ai contatti in calce.

Alla prima iscrizione è previsto l'acquisto della Vertecchi Card di € 50,00 da utilizzare per il materiale nei punti vendita Vertecchi con uno sconto del 15% sui prodotti di belle arti e grafica.

### *contatti*

**Giorgia Rissone - giorgiarissone@icloud.com - 335/5252027**